

**Agenzia del Territorio  
CATASTO FABBRICATI  
Ufficio Provinciale di  
Reggio Emilia**

Dichiarazione protocollo n. RE0135822 del 07/08/2009

Planimetria di u.i.u. in Comune di Brescello

Via Vaccari

civ. SNC

Identificativi Catastali:

Sezione:  
Foglio: 23  
Particella: 644  
Subalterno: 6

Compilata da:  
Ubaldi Maurizio  
Iscritto all'albo:  
Ingegneri

Prov. Parma

N. 1877

Scheda n. 1

Scala 1:200

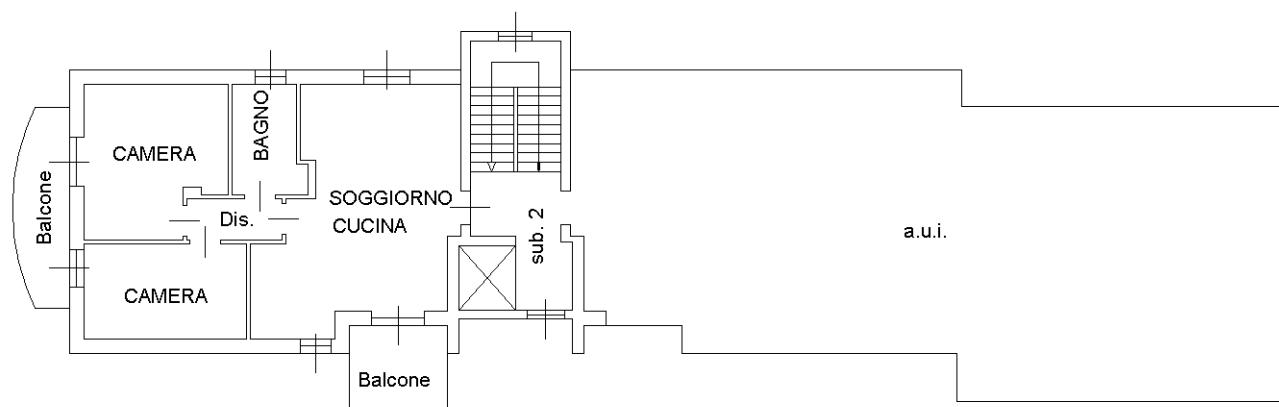

PIANO SECONDO

H=2.70mt

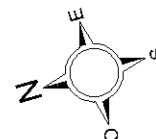

Catasto dei Fabbricati - Situazione al 23/05/2019 - Comune di BRESCELLO (B156) - < Foglio: 23 - Particella: 644 - Subalterno: 6 >  
VIA RAFFAELE VACCARI SNC piano: 2;

Ultima planimetria in atti

**Agenzia del Territorio  
CATASTO FABBRICATI  
Ufficio Provinciale di  
Reggio Emilia**

Dichiarazione protocollo n. RE0135822 del 07/08/2009

Planimetria di u.i.u. in Comune di Brescello

Via Vaccari

civ. SNC

Identificativi Catastali:

Sezione:  
Foglio: 23  
Particella: 644  
Subalterno: 11

Compilata da:  
Ubaldi Maurizio  
Iscritto all'albo:  
Ingegneri

Prov. Parma

N. 1877

Scheda n. 1

Scala 1:200

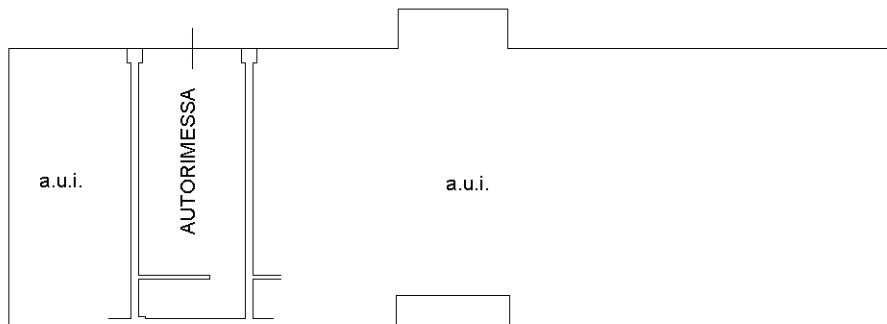

PIANO SEMINTERRATO  
H=2.50mt

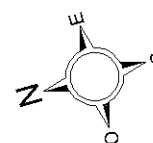

Ultima planimetria in atti